赤倉温泉＆赤倉観光リゾート

現地早朝到着時の緊急連絡先
（AM7:00～AM10:00）
080-6019-5157

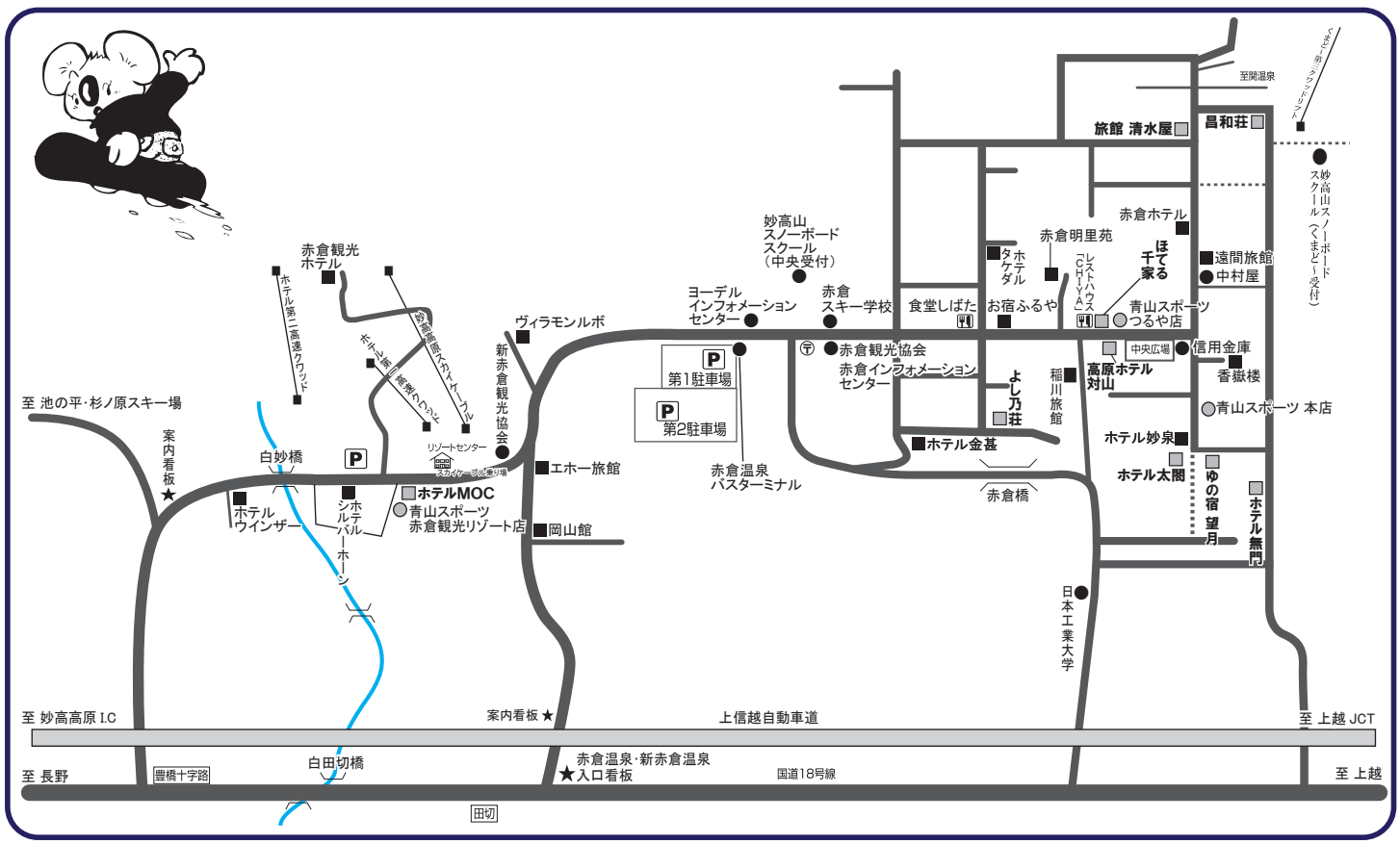

※赤倉温泉街から赤倉観光リゾートスキー場まで無料シャトルバスも運行しております。（別紙）

◆赤倉温泉＆赤倉観光リゾート宿泊施設一覧

〒949-2111 新潟県妙高市 赤倉温泉

NO.	宿泊施設名	TEL（0255）	バス停＆バス停までの時間	赤倉温泉までの時間	赤倉観光リゾートまでの時間	利用レンタルショップ
①	ホテル太閤	70-4195	――――	徒歩4分	徒歩10分（シャトルバス3分）	宿泊施設
②	高原ホテル対山	87-2065	――――	徒歩5分	徒歩 5分	青山スポーツ
③	ゆの宿 望月	87-2221	――――	徒歩4分	徒歩10分（シャトルバス3分）	青山スポーツ
④	ホテル無門	87-2266	――――	徒歩5分	徒歩13分（シャトルバス3分）	青山スポーツ
⑤	旅館 清水屋	87-2026	――――	徒歩2分	徒歩 4分	青山スポーツ
⑥	ほてる千家	87-3012	――――	徒歩3分	徒歩 4分	青山スポーツ
⑦	昌和荘	87-2339	――――	徒歩1分	徒歩 7分（シャトルバス3分）	青山スポーツ
⑧	よし乃荘	87-2241	――――	徒歩5分	徒歩 5分	青山スポーツ
⑨	ホテルMOC	87-2500	――――	―	徒歩 0分	宿泊施設

現地案内

赤倉温泉観光協会　0255-87-2165
赤倉温泉スキー場　0255-87-2125
赤倉観光リゾートスキー場　0255-87-2503

最寄りの I.C からスキー場までの時間

上信越自動車道妙高高原I.Cより車で約10分

クーポンお渡し場所

【マイカープラン】宿泊先フロント

レンタルショップTEL

レンタルショップ名	TEL（0255）
青山スポーツ 本店	87-2338
青山スポーツ つるや店	87-3665
青山スポーツ 赤倉観光リゾート店	87-2505

赤倉温泉スキー場＆赤倉観光リゾートスキー場 ゲレンデMAP
赤倉温泉街シャトルバス運行表





赤倉観光リゾートスキー場 AKAKAN ゲレンデ 無料 直行バス Free Shuttle bus

2026年12月19日～2027年3月22日（予定）

歩いても行けますが、シャトルバスが便利ですよ♪

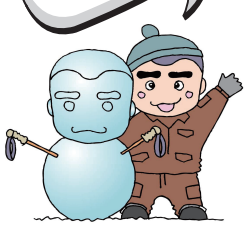

※赤倉観光リゾートスキー場をご利用のお客様に限ります。

バス停留所

① ワクイホテル前
② 中村屋前
③ 新井信用金庫前
④ バスターミナル
⑤ 赤倉駐車場出入口
⑥ 妙高高原スカイケーブル



赤倉温泉街 ⇒ AKAKAN Akakura Onsen → AKAKAN	AKAKAN ⇒ 赤倉温泉街 AKAKAN → Akakura Onsen
8:00～10:00 随時 周回運行	8:00～10:00 随時 周回運行
10:30	10:20
◆11:00	◆10:50
◆11:30	◆11:20
◆12:00	◆11:50
◆12:30	◆12:20
13:00	12:50
13:30	13:20
14:00	13:50
14:30	14:20
15:00	14:50
15:30	15:20
16:00	15:50
16:40	16:30

※◆印は年末年始(12/30～1/3)と土日祝のみ運行いたします。
時間は目安です。道路状況等により遅れる場合がございます。

※◆:Dec.30～Jan.3,holiday and Saturday,Sunday only.
The bus may arrive late due to road conditions.

問い合わせ
赤倉観光リゾートスキー場 TEL0255-87-2503